

Motion till HHIF årsmöte 2017-07-09

Denna motion stöder sig på HHIF's stadgar om

1. att tillvarata medlemmarnas intressen på Harö samt
2. att verka för goda tillfartsvägar till föreningens bryggor

Motionen innebär att stigen/vägen från Harö ångbåtsbrygga in till Harö by skall bli trygg att gå på för alla - alla årstider.

Behovet av trappsteg och räcken mm. bör undersökas. Förslaget är, som första steg, att en arbetsgrupp tillsätts som kan arbeta fram en plan om vilka åtgärder som behöver vidtas, och som kan inhämta synpunkter från HHIF's medlemmar.

Genomförandeplanering och kostnader bör också ingå i detta arbete.

Det finns sen länge (1979) ett servitut för ett antal medlemmar om att 2:12's mark får användas för vägändamål (se bilaga) från bryggan in till byn. Det finns alltså inte behov av att inhämta något nytt tillstånd från 2:12's ägare för att genomföra dessa åtgärder.

Ninni Wärme
Egge Lönn
Agneta Tesch
Ulf Tesch
Sigvard Hultgren
Lena Steinholtz Ekecrantz
Katarina Sandström
Ingegerd Larsson
Ulla Wängsö
Birgitta Åsberg
Benny Åsberg
Elsie Edlund
Ingela Granberg
Erik Granberg
Bengt Siewers
Ulla Blom
Pelle Blom
Karin Walde
Göran Östlund
Åke Christiansson

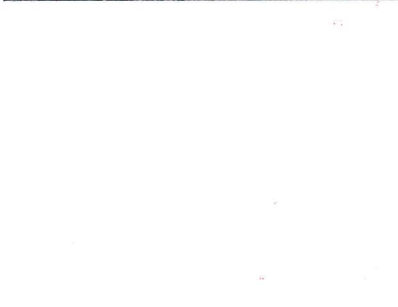
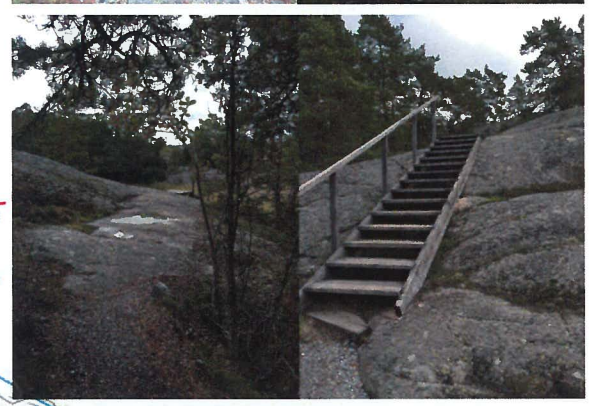
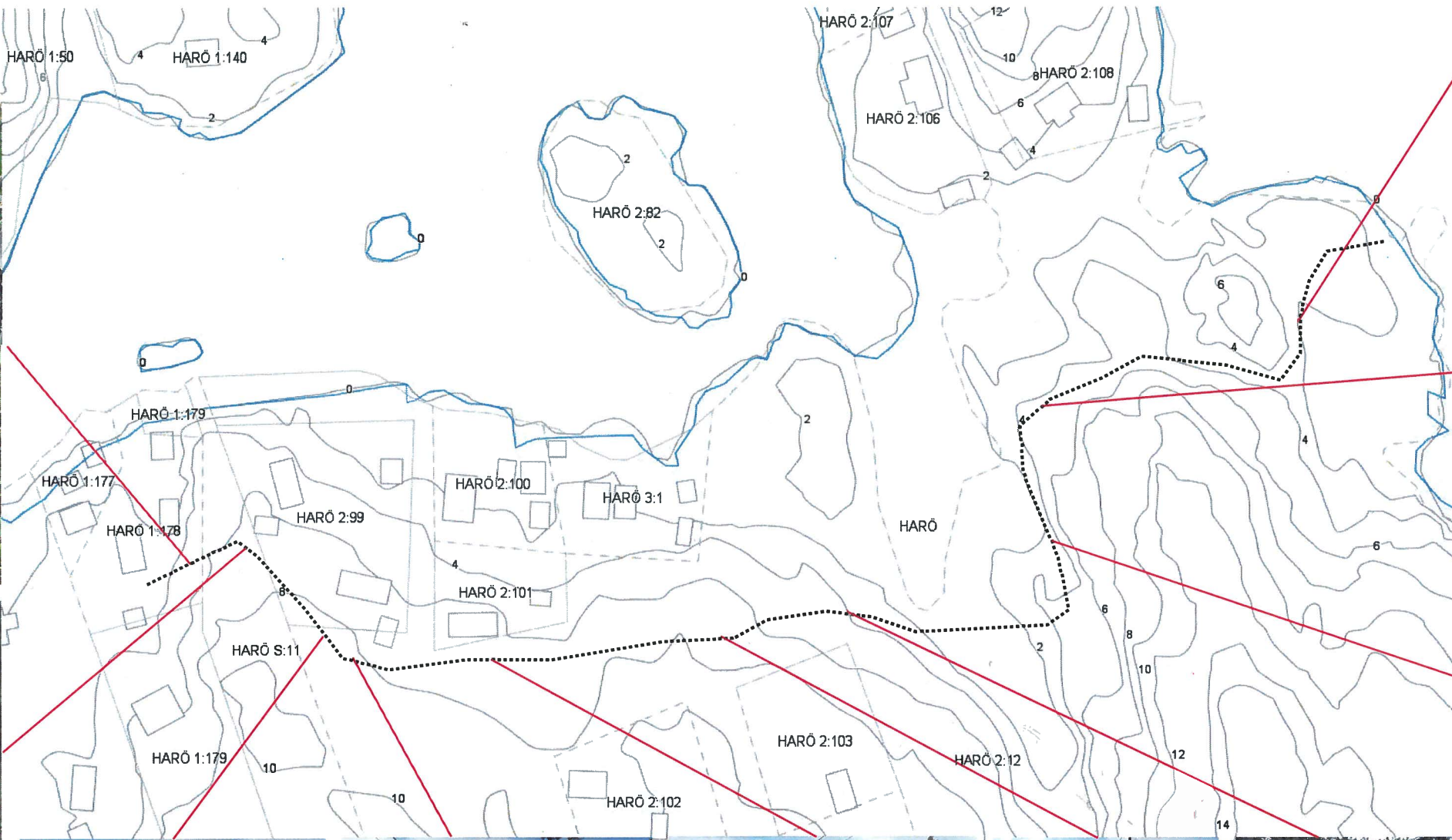
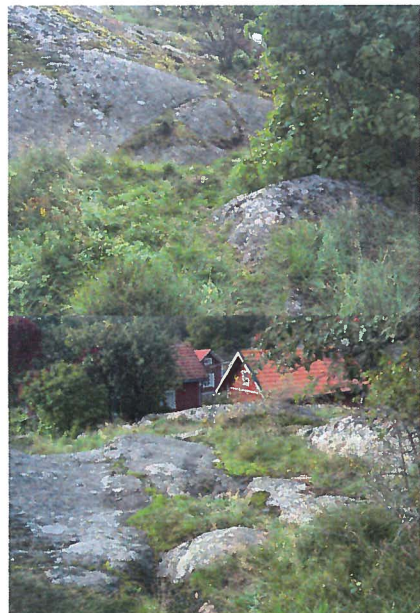
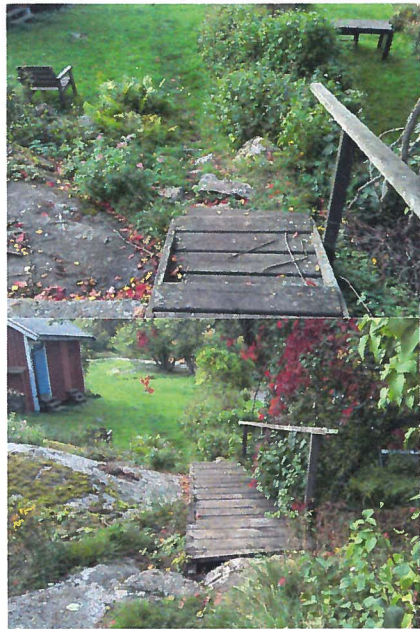



Lotten B • *Harö* 2:100

1090

Vattenområde

Med lotten B följer vattenområdet utanför stranden enligt bestämmelserna i 1 kap 5 § jordabalken

Nybildning av servitut

Med lotten B (härskande) följer rätt att på stamfastigheten *Harö* 2:12 (tjänande)

- a) använda områdena y_1 och y_2 som brygg- och båtplats
- b) för vägändamål använda områdena x_1 och x_3 till en bredd av 2,5 meter och i huvudsak i det läge som redovisats på kartan

Lotten C. = *Harö* 2:101

854